Kartografische fondkaart van het M.G.I., door Studex aangepast volgens de bestaande toestand in datum van juli 1998

Gedrukt door Sint-Augustinusdrukkerij, Brugge

Schaal: 1/25000
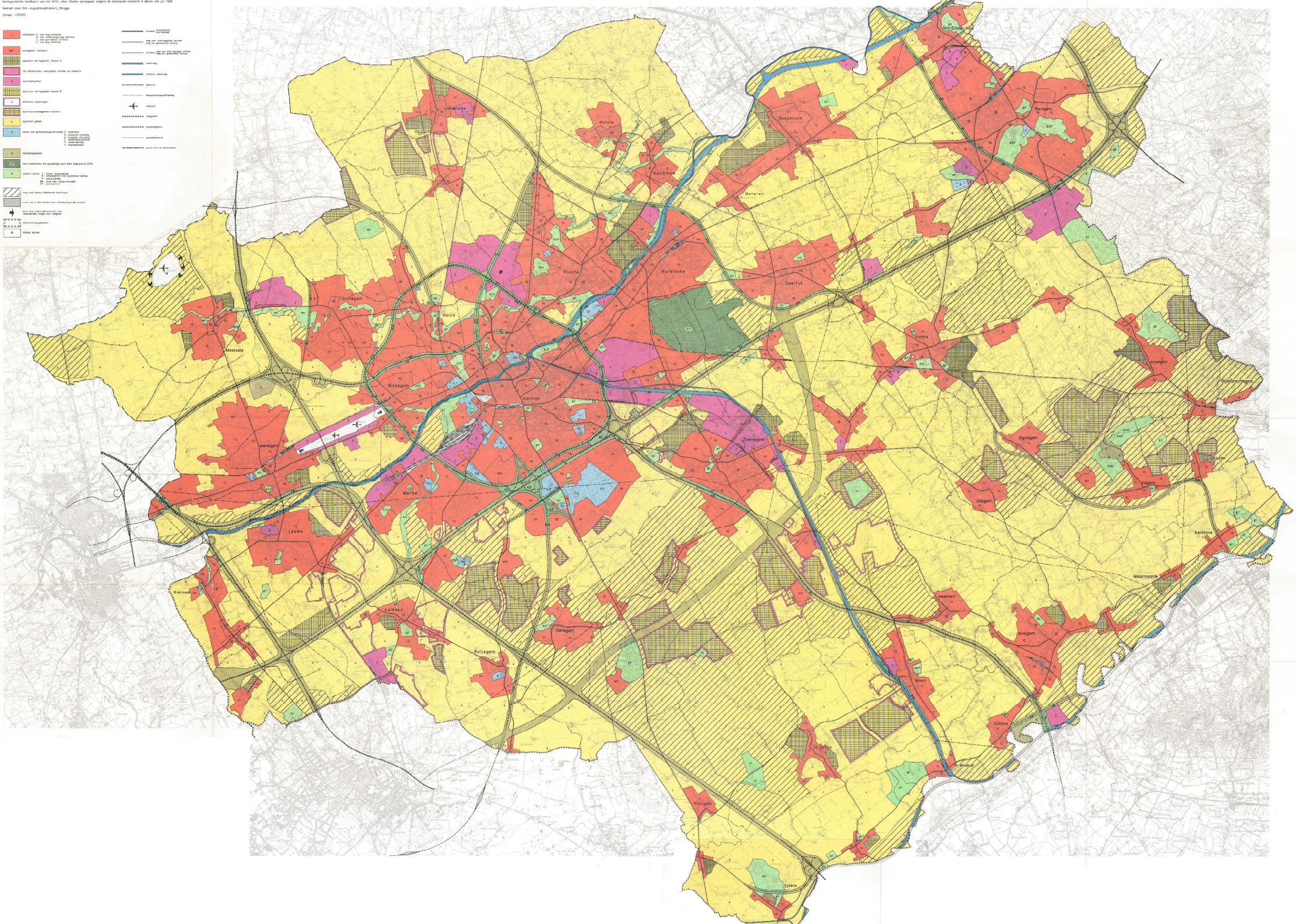
- woongebied A: met hoge dichtheid
- woongebied B: met middelmatige dichtheid
- C: met gemiddelde dichtheid
- D: met lage dichtheid
- WP woongebied - woonpark
- agrarisch overgangsgebied - klasse A
- niet-integrerbaar woongebied omwille van industrie
- sportbeoefeningsgebied
- agrarisch overgangsgebied - klasse B
- S erfelijkse ontginningen
- agrarisch overgangsgebied - klasse C
- agrarisch gebied
- S zones voor gemeenschapsuitrusting
  - O: onderwijs
  - K: kulturele uitrusting
  - B: kulturele uitrusting
  - J: jeugdvoorzieningen
  - S: sportinfrastructuur
  - M: medisch
  - H: hospitaliteit
- recreatiegebied
- zone waarlangs het gewestelijk park dient afgebakend bij B.P.A.
- A stedelijke ruimtes
  - T: tuinen
  - P: parken
  - W: wandelpaden
  - SP: zone voor recreatieve sportterreinen
- zone met relevante bibliografische hoedanigheden
- zone met archeologische interesse (aanwezigheid te onzuiken)
- zone met archeologische waarde, met verwachtbare hoogte voor vlegsel
- AP AP AP AP AP
- C
- GA GA GA GA
- M maatlat dunen
- ontwerp autosnelweg
- autosnelweg
- weg van interregionaal verkeer
- weg van gewestelijk belang
- ontwerp weg van interregionaal verkeer
- weg van gewestelijk belang
- waterweg
- ontwerp waterweg
- spoorlijn
- hoogspanningsuitbreiding
- vliegveld
- rijksgrens
- provinciegrens
- gemeentegrens
- grens van de gewestgrens